

VILLE DE DOLE



PROJET DE RÉNOVATION

de l'ÎLOT « FRANC COMTOISE DE CONFORT »

CINEMA MULTIPLEXE & RESTAURANT

7 Salles de projection & Restaurant (+ 2 Salles de réception)

Terrains de l'îlot à rénover (entre la Commanderie et l'Hôtel des Congrès)

RIVE GAUCHE DU DOUBS

« AVEC VUE PANORAMIQUE SUR LE DOUBS & LA VIEILLE VILLE DE DOLE »

le 20/08/2016

Pierre CROZAT, Urbaniste – Architecte EPF-L ©



ILÔT « Franc Comtoise de Confort » / RENOVATION

PLAN DE SITUATION



PLAN DE MASSE 1/2500e



ETAT ACTUEL de l'ILÔT à RÉNOVER 1/625^e



FACADE / ROND POIN



FACADE / le Doubs le PONT LOUIS XV & la VIEILLE VILLE

COMMANDERIE Salle polyvalente

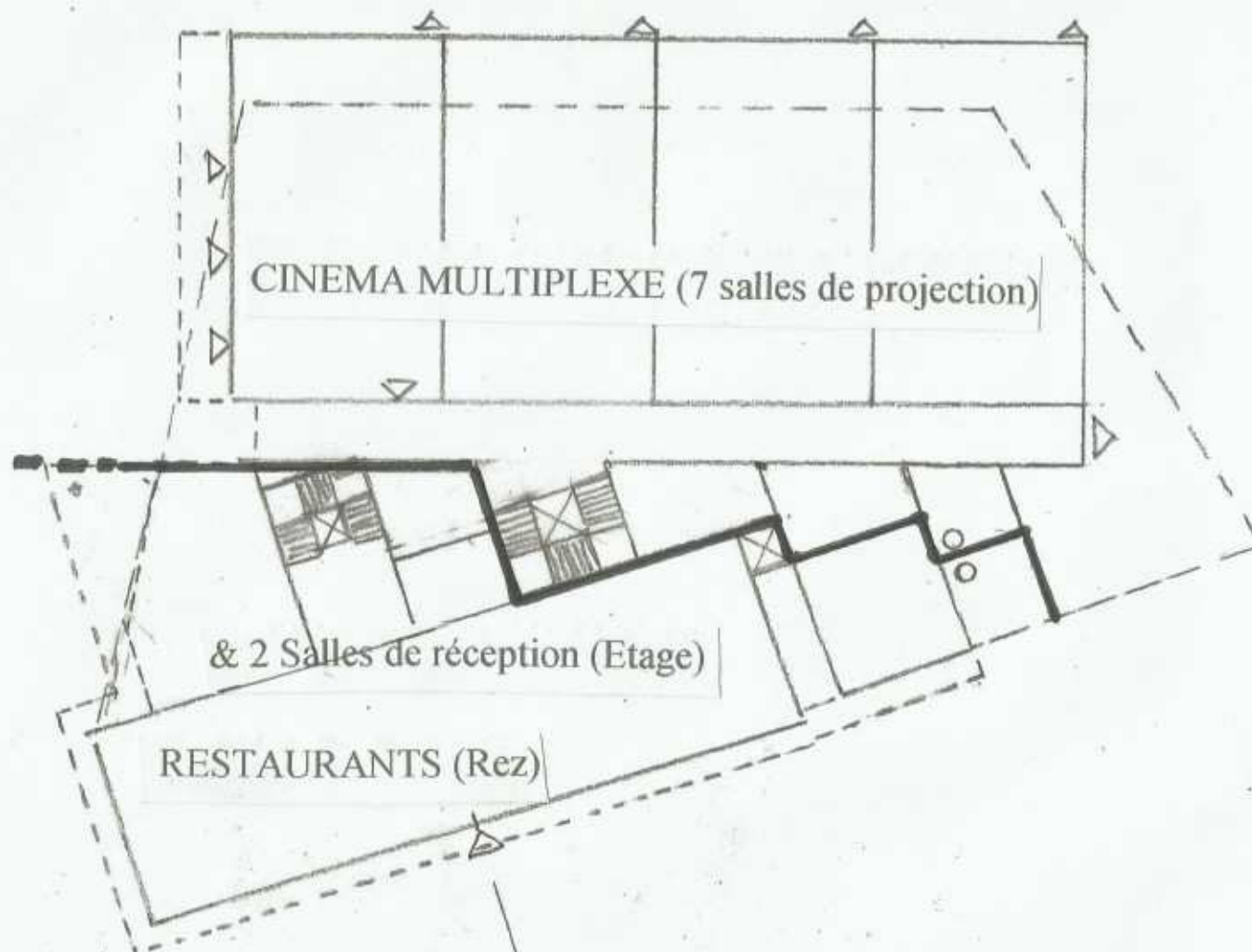

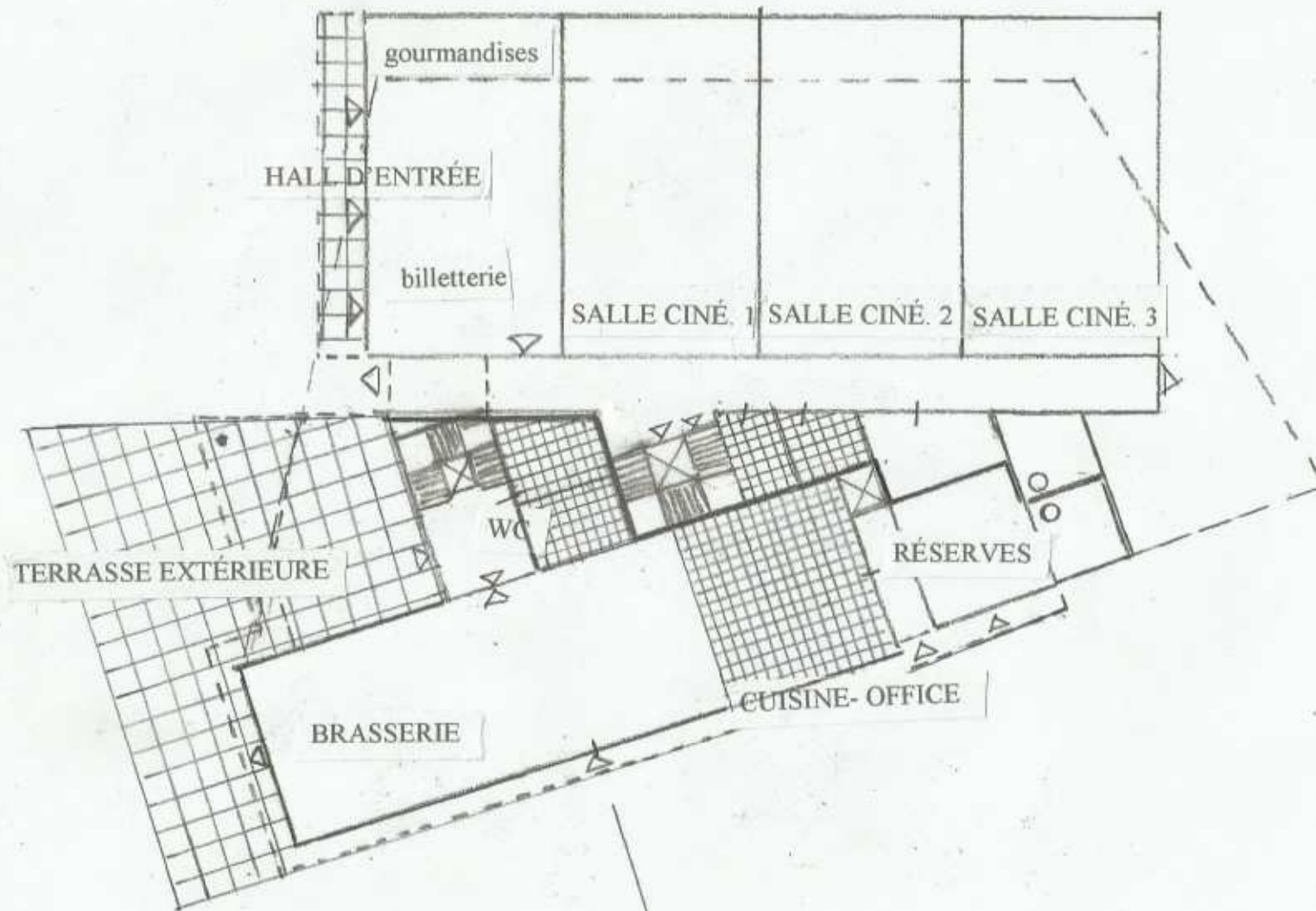

PLAN / REZ DE CHAUSSEE 1/500^e

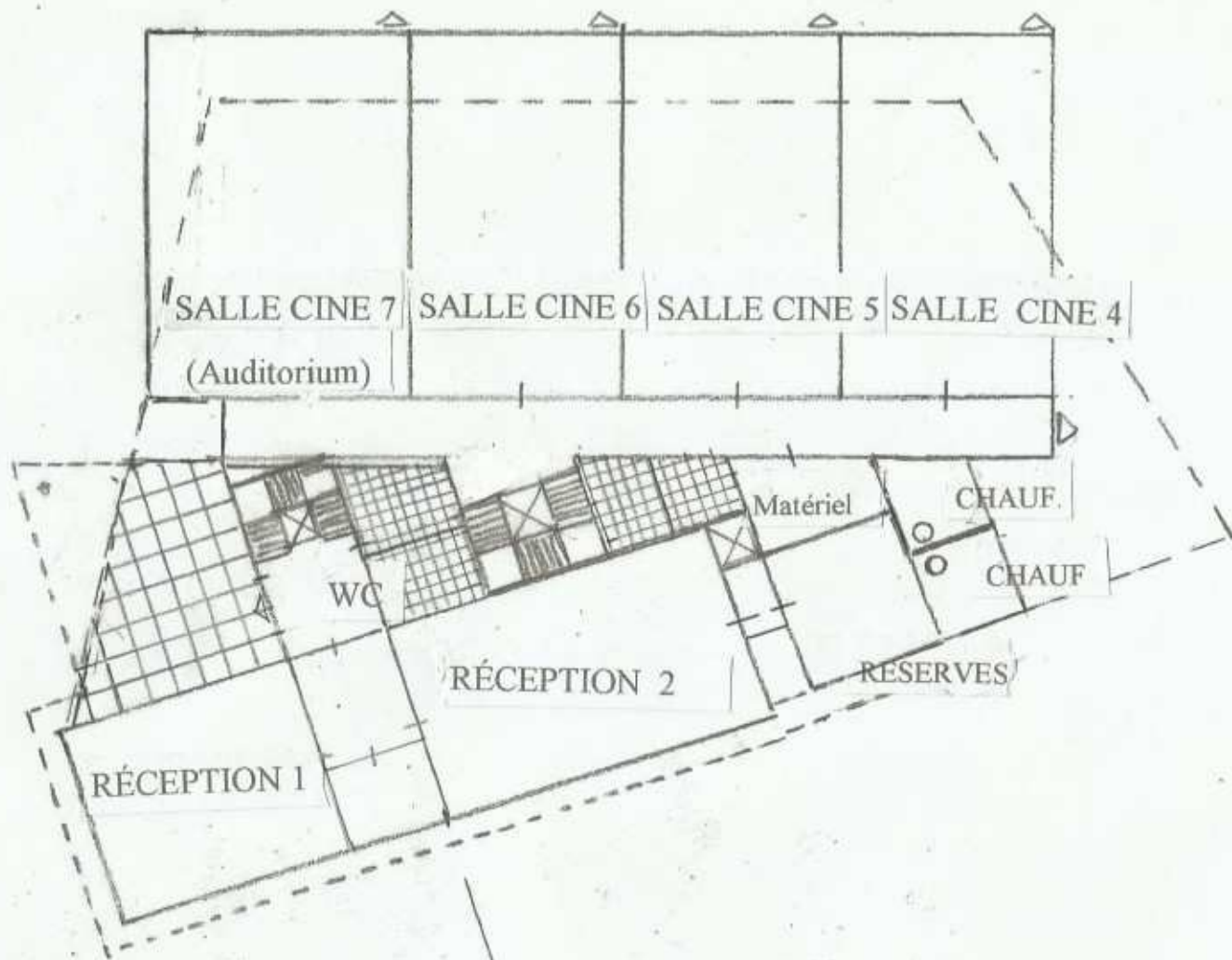

PLAN / ETAGE / Salles 1/500^e



VUE PANORAMIQUE

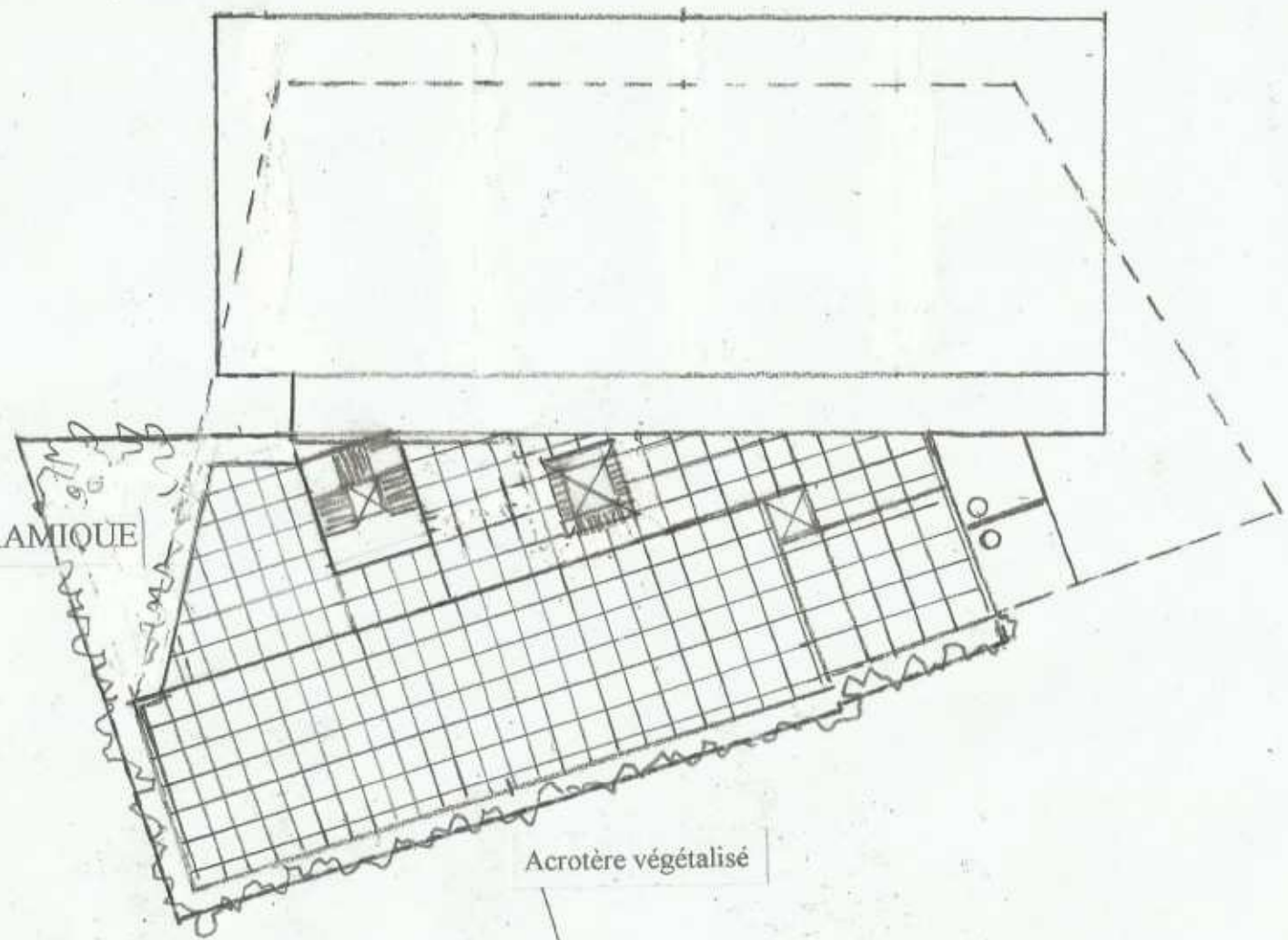

Acrotère végétalisé

PLAN / ATTIQUE / Terrasse touristique 1/500^e

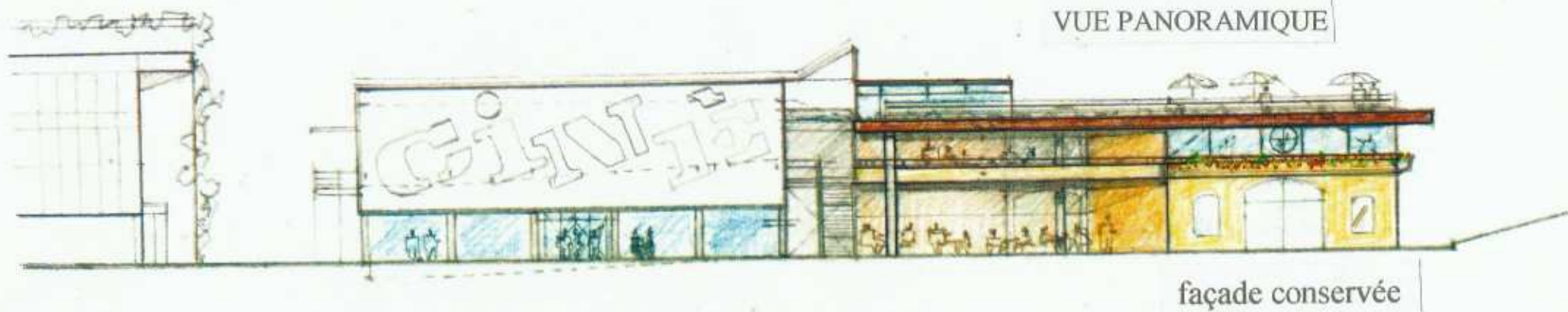

VUE PANORAMIQUE

façade conservée

FAÇADE / le DOUBS rivière & la VIEILLE VILLE

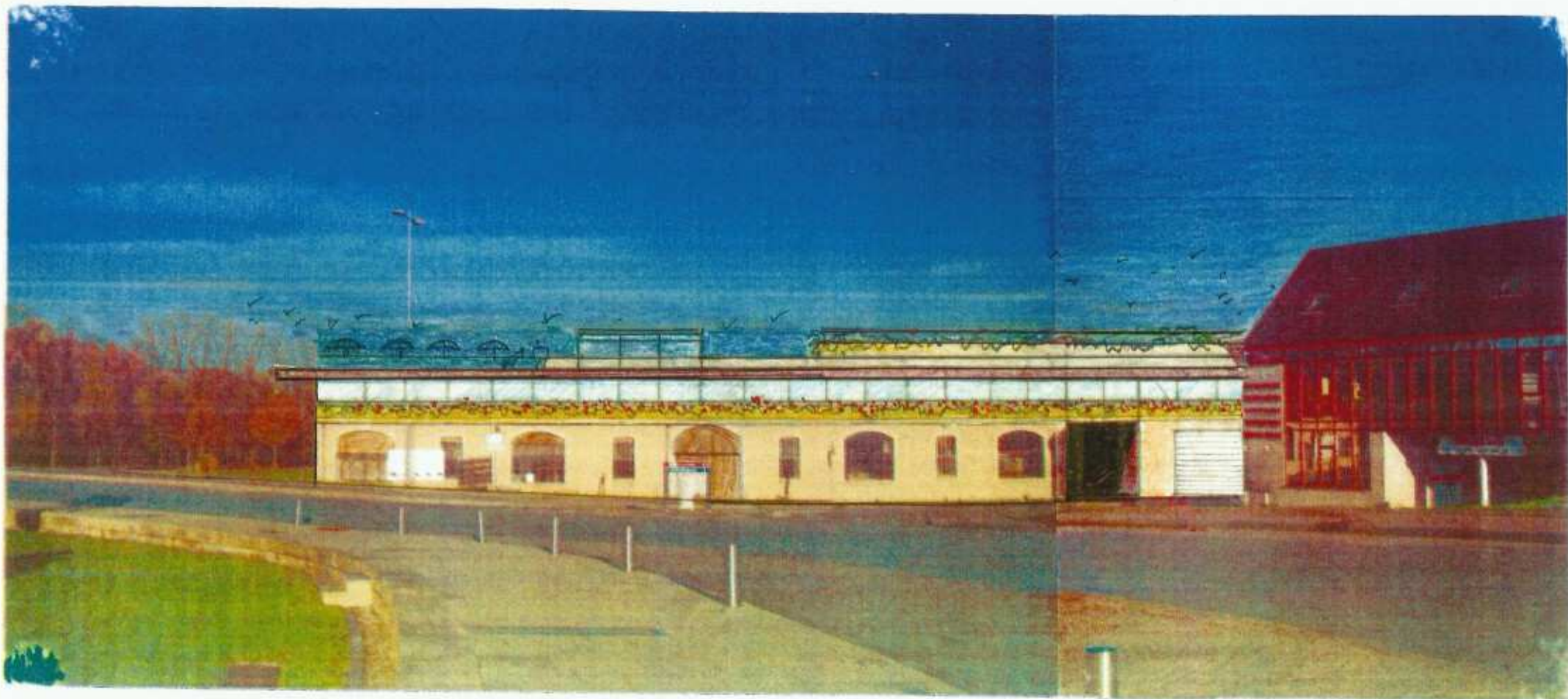

Façade conservée

FACADE / ROND POINT